

Kantonsstrasse 25
Sanierung Sinslerstrasse
Heiligkreuzstrasse - Lindenstrasse

Auflageprojekt
Normalprofile 1:50

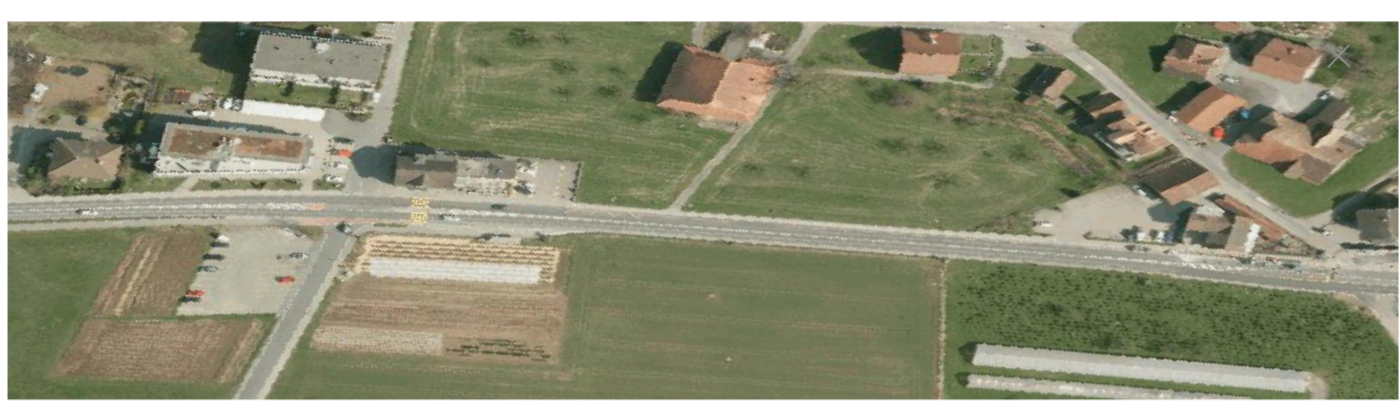

Der Kantonsingenieur:

Plan Nr. : 16203-241 Auftrag-Nr. 16203
Datum: 30. Juni 2017 / La. Planformat: 60 x 84
Rev: e 20. Juli 2020 / La.
Visum:

Planer: Lukas Fritz + Partner AG, Zugerstrasse 70, 6340 Baar **FRITZ + PARTNER**
Bauherr: Tiefbauamt des Kantons Zug, Aabachstrasse 5, 6301 Zug, Tel. 041 / 728 53 30

Schemaskizzen bestehender Strassenoberbau
(Consultest AG, 26. Mai 2008)

- Sondierung Nr. S 3 (Bereich Querprofil Nr. 3, M=53.00m)**
- 17.7 cm Belag (PAK 220 bis 810mg/kg)
 - > 40 cm Kiessand
- Sondierung Nr. S 4 (Bereich Querprofil Nr. 8, M=125.00m)**
- 16.5 cm Belag (PAK 280mg/kg)
 - > 40 cm Kiessand
- Sondierung Nr. S 5 (Bereich Querprofil Nr. 12, M=195.00m)**
- 7.3 cm Belag (PAK 280mg/kg)
 - Aufbau unbekannt
- Sondierung Nr. S 6 (Bereich Querprofil Nr. 14, M=260.00m)**
- 16 cm Belag (PAK 220 bis 810mg/kg)
 - 12 cm Kiessand
 - Steinbett

