



Zug, 06. April 2020

**Tangente Zug/Baar  
Deckbelag Zugerstrasse**

**Information**

**TZB Nr. 38**



## **Deckbelagsarbeiten Zugerstrasse: Zufahrt Areal Gysi gesperrt**

Bei der Zugerstrasse wird in einer Wochenendsperrung des Knoten Neufelds der Deckbelag eingebaut. Die Belagsarbeiten sind wie folgt geplant.

### **Sperrungsdatum (witterungsabhängig):**

Freitag, 17.04.2020 20:00 bis Montag, 20.04.2020 05:00

### **Verschiebedaten:**

Freitag, 24.04.2020 20:00 bis Montag, 27.04.2020 05:00

Freitag, 01.05.2020 20:00 bis Montag, 04.05.2020 05:00

Freitag, 08.05.2020 20:00 bis Montag, 11.05.2020 05:00

Freitag, 15.05.2020 20:00 bis Montag, 18.05.2020 05:00

Während den Belagsarbeiten ist die Zufahrt zum Gysi Areal ab der Zugerstrasse gesperrt. Während der Sperrung wird der Zugang zur Zugerstrasse 30 und 32 über die nördliche Werkszufahrt und Umfahrung der Werkhalle gewährleistet.

Bitte beachten Sie die Übersicht auf der Rückseite →

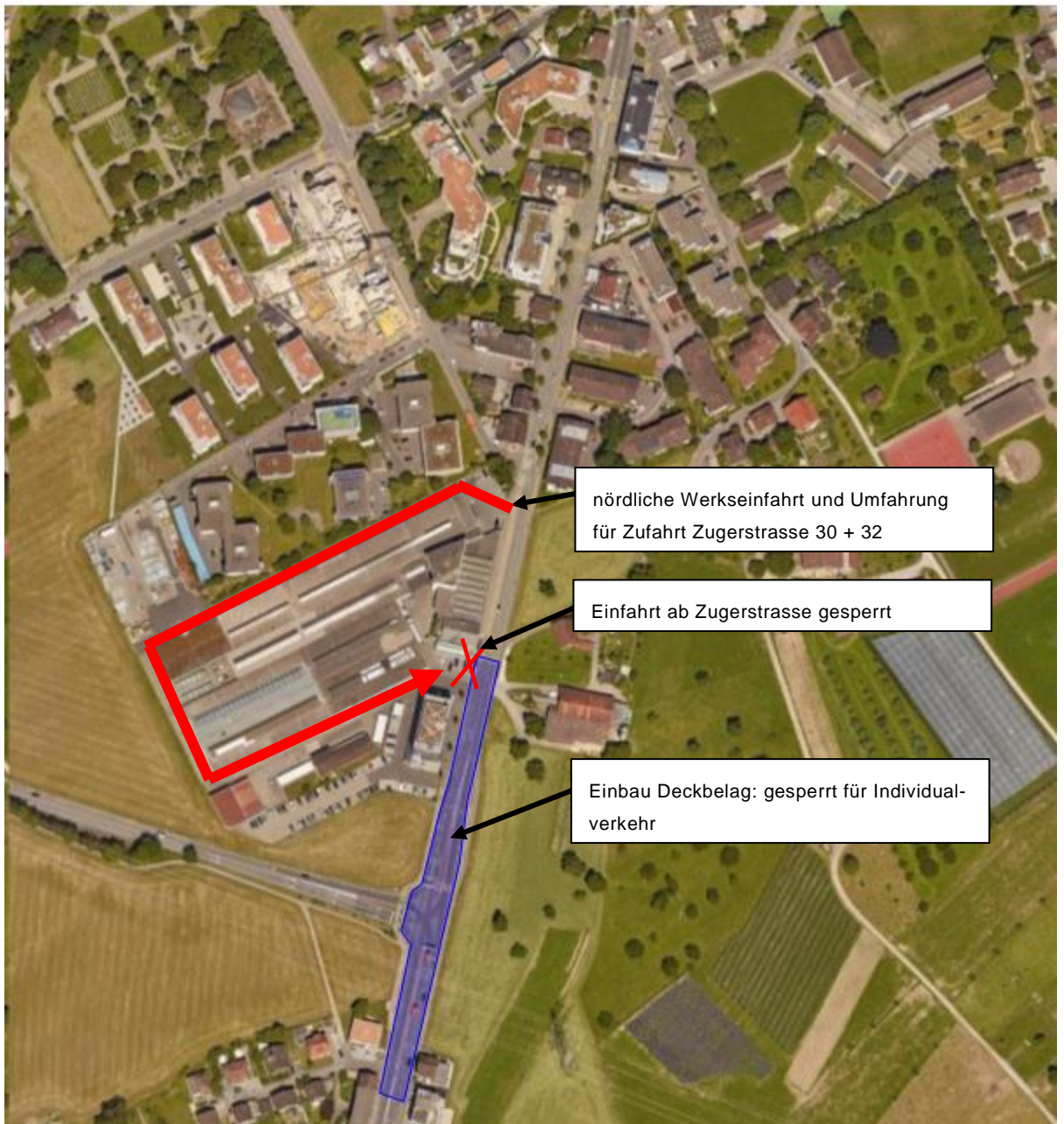

Besten Dank fürs Verständnis.

<b>Bauherrschaft</b> Tel. 041 728 53 59 Falk Stolper, Projektleiter Tiefbauamt des Kantons Zug	<b>Örtliche Bauleitung</b> Tel. 041 763 20 76 IG TZB Zug+	<b>Weitere Informationen</b> <a href="http://www.zg.ch/tangente">www.zg.ch/tangente</a>
---	---	--