Kanton Zug

Baudirektion
Tiefbauamt

Verkehrstechnik und Baupolizei

Abgrabungen im Mindestabstand zur Kantonsstrassen
Federführung durch die VTBP

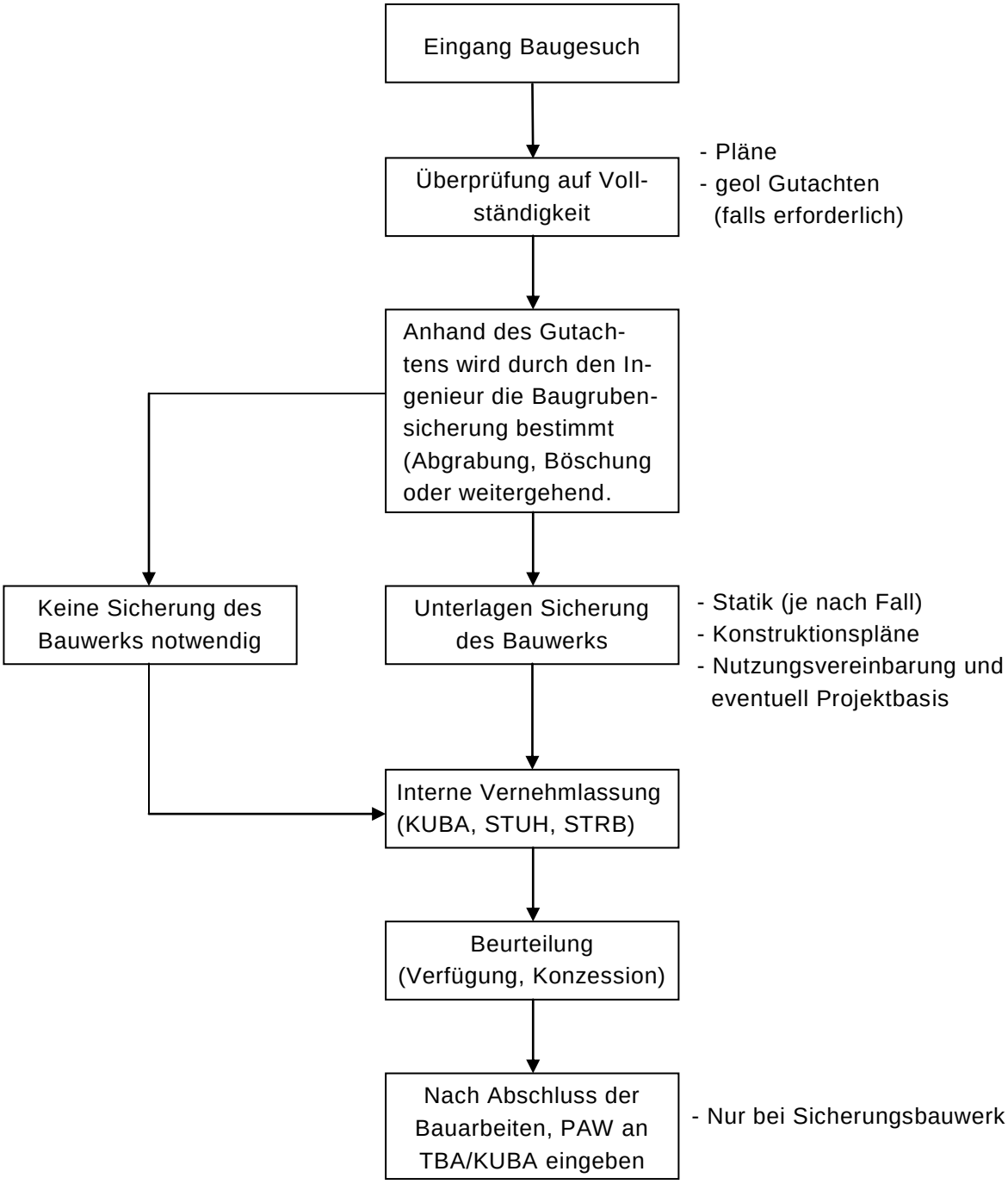

Aabachstrasse 5, 6300 Zug
T 041 728 53 30, F 041 728 53 39
www.zug.ch/tba