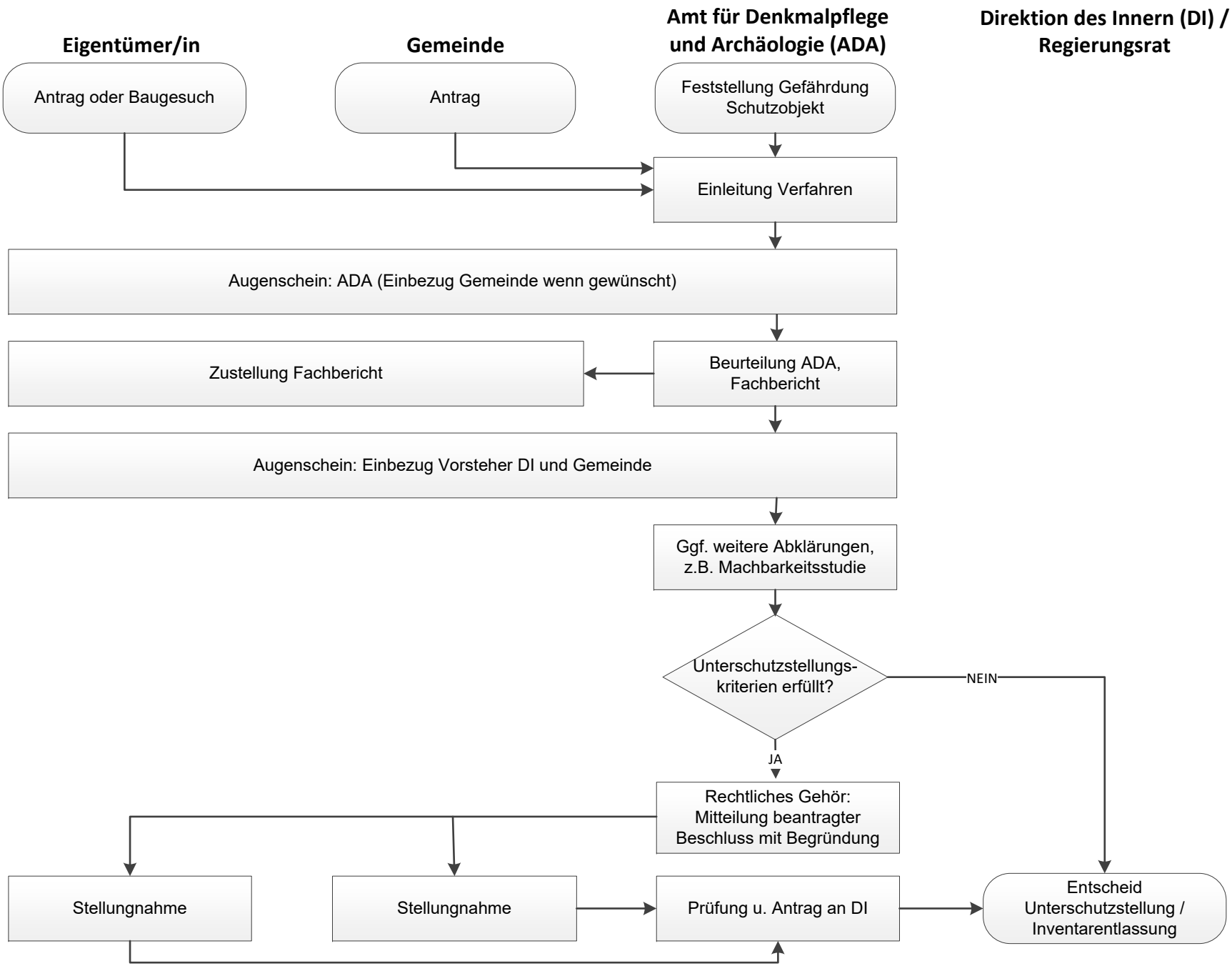Verfahren Unterschutzstellung mittels Verfügung