Kanton Zug

Direktion des Innern
Amt für Denkmalpflege und Archäologie

Denkmalpflege und Bauberatung

Verfahren Unterschutzstellung mittels Vertrag

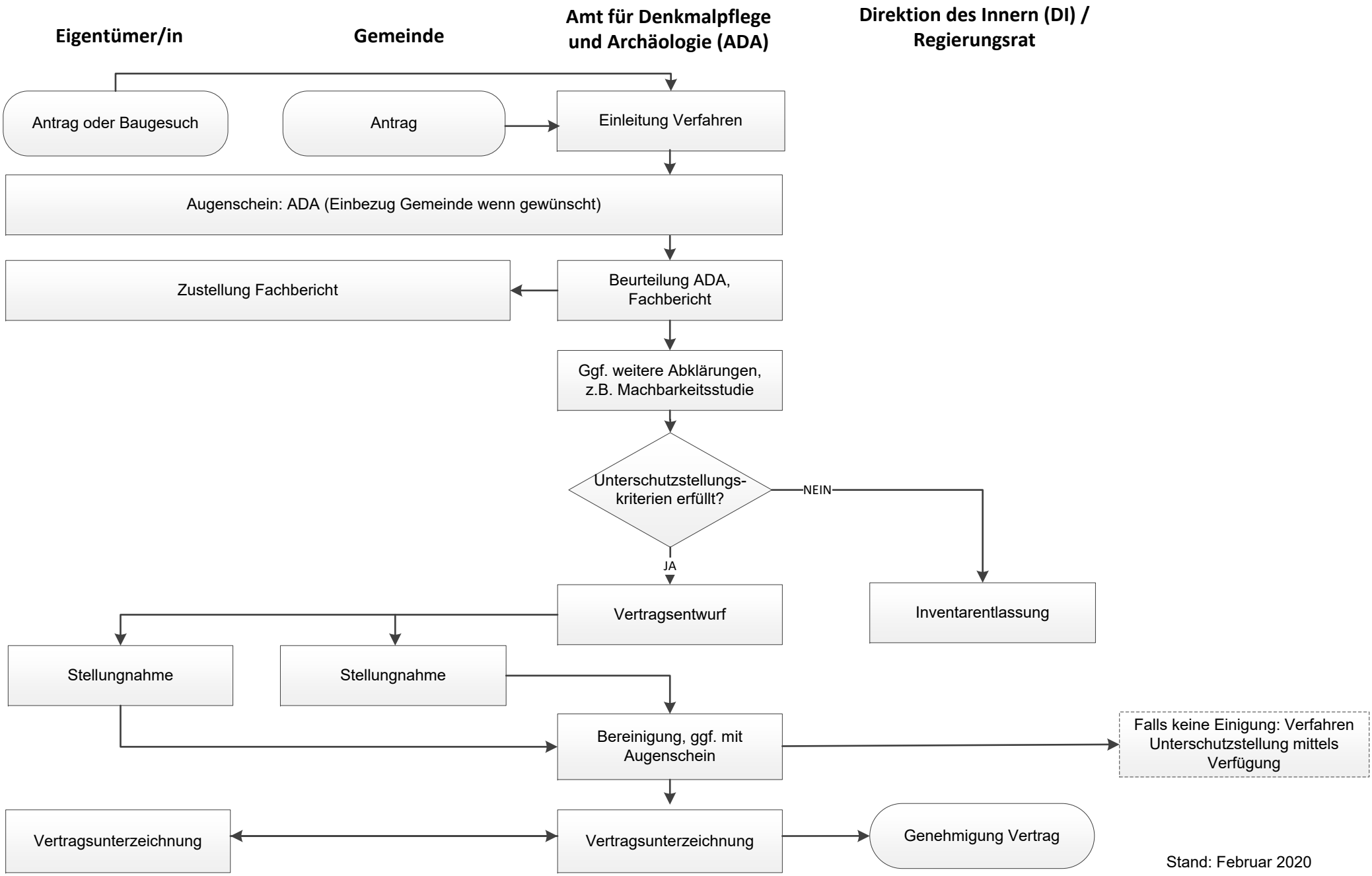

Stand: Februar 2020