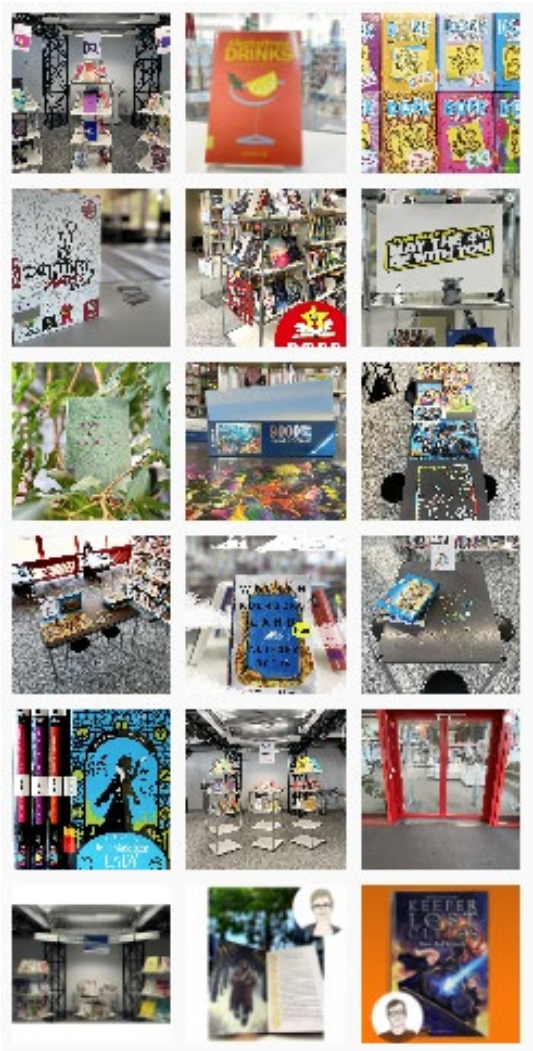

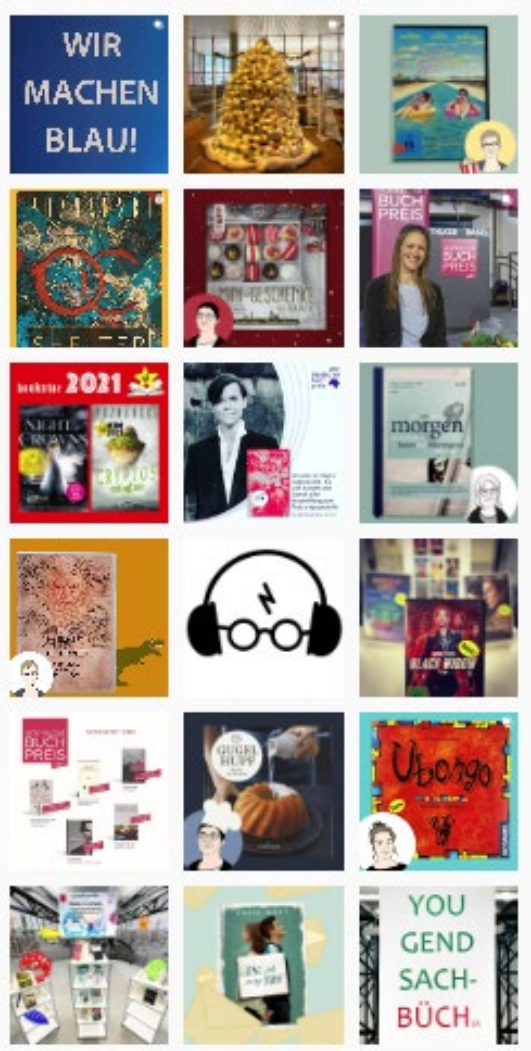

Info-Z
Jahresbericht Schuljahr 2021/22

Ein Blick zurück

Das Schuljahr 2021/2022 war in vielerlei Hinsicht eine Herausforderung für das Team der Mediothek. Die Stimmung ist noch immer geprägt von Corona und diversen Einschränkungen. Trotzdem lassen sich die Benutzenden der Mediothek von Masken und Plexiglasscheiben nicht mehr abhalten: Die Zahlen steigen leicht an und die Mediothek füllt sich wieder.

Zwei grosse Schulungsprojekte haben das Team der Mediothek beansprucht: Die Einführungen der 1. Klassen wurden völlig neu überarbeitet und die 5. Klassen erhalten eine vertiefende Rechercheschulung von zwei Lektionen in Zusammenarbeit mit der Zuger Sammlung und Dokumentation.

Auch personell wurde das Team arg geprüft: Ein geplanter mehrmonatiger Ausfall wurde durch einen - natürlich ungeplanten - Unfall überdeckt, wodurch die verbleibenden Teammitglieder in die Bresche springen mussten.

Ab Frühling wird dann in der Mediothek aber aus dem Vollen geschöpft: Alle Teammitglieder sind wieder anwesend, die Kundinnen und Kunden leihen fleissig aus und die Projekte für das folgende Schuljahr stehen in den Startlöchern.

Kantonsschule Zug, Mediothek/Info-Z, Lüssiweg 24, 6302 Zug
T 041 728 12 40
www.ksz.ch/info-z, mediothek@ksz.ch

Projekte

Zum aktuellen Schuljahr hin überarbeitete das Team des Info-Z die **Einführungen der 1. Klassen**. Es wurde nahezu kein Stein auf dem anderen gelassen, so dass sich die neuen Schülerinnen und Schüler auf eine völlig neue Schulung freuen können. Bisher beinhaltete die Schulung einen hohen Anteil «Frontalunterricht», bei dem die jungen Zuhörer und Zuhörerinnen auch schon mal etwas abdrifteten. Heute werden die relevanten Schulungsinhalte selbst erarbeitet. Dabei kommt aber die Betreuung nicht zu kurz. So wird sichergestellt, dass die wichtigen Inhalte richtig ankommen. Die Klassen werden neu in vier Gruppen eingeteilt und durchlaufen nach der kurzen Begrüssung vier Posten. Die Posten decken die Themenbereiche Jugendliteratur, Sachmedien, Spielfilme, Verhalten und die Angebote an der Theke ab. In jeweils unterschiedlicher Art entdecken die Schüler/innen das vielfältige Medienangebot und die Dienstleistungen der Mediothek. So suchen sie zum Beispiel selbstständig Jugendliteratur oder beantworten Fragen zu Sachthemen mit Hilfe eines Inhaltsverzeichnisses in einem Sachbuch. Bei den Spielfilmen erfahren die SuS in einem Erklärfilm wie die Titel gefunden werden können und beim Umgang an der Theke durchleben sie kurze Rollenspiele. Bei dieser neuen Schulung ist die genaue Vorbereitung sehr wichtig und die Betreuung während der Durchführung beansprucht alle Teammitglieder. So war auch die Mediothek wiederum während der Einführungen für das restliche Publikum geschlossen. Das Feedback der 13 Klassen fällt sehr gut aus: Die Rundumerneuerung ist näher bei der heutigen Schülergeneration und holt sie bedarfsgerecht ab.

Abbildung 1: Der Posten "Spielfilme" bei den neuen Einführungen

Abbildung 2: Der Posten "Sachmedien" bei den neuen Einführungen

Abbildung 3: Die Posten "Theke" und im Hintergrund "Jugendliteratur"

Für die 5. Klassen wurde eine neue **Rechercheschulung** konzipiert. Bereits in der 4. Jahrgangsstufe stellen die Schülerinnen und Schüler der 4. Jahrgangsstufe die ersten Kontakte mit Datenbanken und der professionellen Suche nach Informationen her, dies während einer 45-minütigen Rechercheschulung. Im darauffolgenden Jahr wird jetzt neu eine vertiefende Doppellektion angeboten, in welcher die angehenden Maturanden nach ihren Bedürfnissen die kostenpflichtigen Online-Angebote kennen lernen und sich mit der Recherche zu ihrem Maturaarbeitsthema auseinandersetzen können. Diese Doppellektion wird während des Deutschunterrichts durchgeführt. Speziell ist, dass bei jeder Schulung ein Vertreter der Zuger Sammlung und Dokumentation von der Bibliothek Zug dabei ist, der den Schülerinnen und Schülern die Recherche in physischen Dossiers näherbringt. Herr Yannik Ringger hat hier den Fokus vor allem auf lokale Themen gelegt und die spezifischen Findmittel dazu vorgestellt.

Einführungen, Schulungen und Veranstaltungen

Wie es zu einer innovativen Schulmediothek passt, nehmen die Einführungen, Schulungen und Veranstaltungen immer mehr Zeit in Anspruch. So wird sichergestellt, dass die Schülerinnen und Schüler ihre Lese-, Informations- und Recherche-Kompetenzen etablieren und festigen. Klassische Lesungen fanden im Berichtsjahr zwei statt, mit der Autorin Irmgard Kramer.

Anzahl Lektionen	*2020/21*	**2021/22**
Einführungen 1. Klassen	*26*	26
Fake Hunter	*18*	32
BYOD-Input 3. Klassen	*11*	12
IK-Schulung 4. Klassen	*9*	11
IK-Schulung 5. Klassen	*0*	18
Maturalektüre Workshop	*1*	1
Einführung 4. WMS	*4*	4
Recherche-Schulung 5. WMS	*2*	2
Total Lektionen	***73***	**106**

Abbildung 4: Bei der Klassenlesung mit Irmgard Kramer

Benutzung

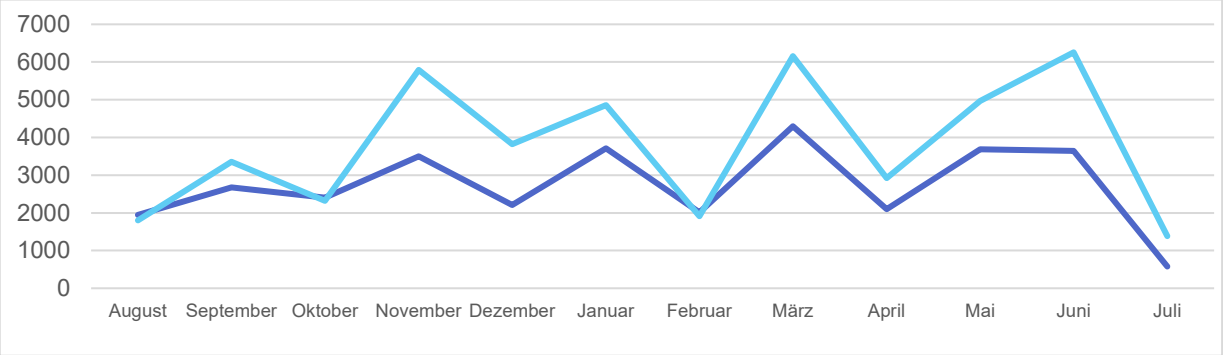

	Aug	Sep	Okt	Nov	Dez	Jan	Feb	Mar	Apr	Mai	Jun	Jul
2020/2021	*1948*	*2680*	*2407*	*3503*	*2211*	*3712*	*2012*	*4297*	*2096*	*3686*	*3641*	*577*
2021/2022	1805	3354	2318	5790	3824	4858	1913	6159	2919	4971	6257	1383

Die Benutzung der Mediothek zieht nach der Covid-Pandemie wieder etwas an. Im Schuljahr 2021/22 verzeichnet die Mediothek fast 30% mehr Eintritte als im Vorjahr.

Ausleihe

Medienart	*2020/21*	**2021/22**
Belletristik[1]	*5719*	5935
Sachbücher	*3524*	3454
DVD/Blu-rays/CD/DVD-ROMs	*2897*	2118
Geräte	*497*	975
Varia[2]	*560*	614
Total	*13197*	**13096**

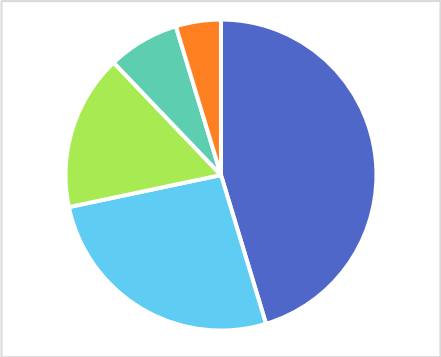

Die Ausleihen sind vergleichbar mit dem Vorjahr. Zwischen den Medienarten gibt es jedoch frappante Bewegungen. So verzeichnen die AV-Medien merklich weniger Ausleihen: Dieser Trend fällt seit einigen Jahren auf und wird im Berichtsjahr verstärkt durch die Auflösung des Musik-CD-Bestands. Zunahmen verzeichnen jedoch die ausleihbaren Geräte: Ladekabel und Powerbanks gehören schon bald zu den Ausleihrennern.

[1] Inkl. Hörbücher, Comics und Mangas

[2] Varia umfasst verschiedene Medientypen, u.a. Zeitschriften, Spiele und Karten.

Mitarbeiter

Das Team der Mediothek setzt sich im Berichtsjahr 2021/22 wie folgt zusammen:

- Michelle Boetsch, Leiterin (90%)
- Nadja Riesen, Stv. Leiterin (70%)
- Michael Kälin (60%)
- Erika Odermatt (80%)
- Irene Zimmermann (60%)
- Anna Staub (befristet, 60%)

Nach dem intensiven Start in das neue Schuljahr hat das Team per Ende Jahr einen geplanten Ausfall von Erika Odermatt abgedeckt. Sie hat sich einer Hüftoperation unterzogen und ist von November bis Februar krankgeschrieben. Anfang 2022 fällt dann zusätzlich und leider ungeplant Michelle Boetsch für knapp 3 Monate aufgrund eines Unfalls und langwieriger Genesung aus. Das reduzierte Team meistert diesen langen Engpass bravourös und das Tagesgeschäft wird ohne Einschränkungen weitergeführt.

Weiterbildungen/Kontakte

Tagesweiterbildungen und Kurse wurden zu folgenden Themen besucht:

Freitag, 17. September 2021	Jahrestagung SIKJM
Mittwoch, 27. Oktober 2021	Schweizer Bibliothekskongress
Donnerstag, 4. November 2021	Die Lebenswelten von Jugendlichen verstehen und ihr Potential entdecken
Montag, 8. November 2021	Digitale Transformation in Bibliotheken strategisch gestalten
Montag, 15. November 2021	Zur Sache! Projekte mit Sachbüchern
Freitag, 19. November 2021	Streaming Angebote in Bibliotheken
Dienstag, 7. Dezember 2021	Lesefrust Leselust
Montag, 21. Februar 2022	Faszination Spiel
Mittwoch, 6. April 2022	Literatur im Fokus: Literarische Spielereien für Jugendliche
Montag, 11. April 2022	Konzept Lesezentrum
Dienstag, 17. Mai 2022	SIKJM Sélection: Neuerscheinungen Frühling (online)
Donnerstag, 19. Mai 2022	E-Learning Tools in der Bibliothekspädagogik
Freitag, 17. Juni 2022	Wandel im Berufsbild

Die Leiterin der Mediothek durfte im Jahr 2021 das CAS Medienpädagogik an der FH Ost in St. Gallen besuchen und hat die Ausbildung im Herbst erfolgreich abgeschlossen.

Fachlicher Austausch fand in folgenden Vereinen und Netzwerken statt:

- Zuger Bibliotheksleiter/Bibliotheksleiterinnen
- Zuger Mittel- und Berufsschulmediotheken
- Zuger Schulbibliotheken
- Arbeitsgemeinschaft Deutschschweizer Mittelschulmediotheken ADM
- Bibliosuisse
- Zuger Übersetzer

Dank

Mein Dank gilt in erster Linie meinem grossartigen Team! Sie haben dieses Schuljahr wiederum zu einem bemerkenswerten Jahr gemacht, haben allen Schwierigkeiten und Engpässen getrotzt und mit viel Freude und Elan für die Kundinnen und Kunden gearbeitet.

Weiter gilt unser Dank allen Involvierten hier im Haus: Der Schulleitung, den Verwaltungsangestellten und den Lehrpersonen, welche das Info-Z unterstützen, nutzen und inspirieren! Euer Rückhalt freut uns sehr und wird vom ganzen Mediotheksteam sehr geschätzt.

Weiter werden alle Freunde, Bekannte, Fachkontakte im Kanton Zug, bei den Mittelschulmediotheken, bei anderen Bibliotheken, unseren Schülerhilfen und alle anderen Menschen mit denen wir schöne Erlebnisse hatten dieses Jahr verdankt!