Objektnummer: **2107**

Objektname: **Gemeindehaus und MFH Maihölzli, Hünenberg**

Bauherr: Einwohnergemeinde Hünenberg, Chamerstrasse 11, CH-6331 Hünenberg
Tel. +41 41 784 44 30 bau-planung@huenenberg.ch www.huenenberg.ch
Gemeinde Hünenberg

Projektphase: Bauprojekt Datum: 24.04.2024 Gez.: sj

Plannummer: **2204**

Planname: **Level 4**

/Volumes/Daten/1 FRB/Objekte/2021/2107 Gemeindehaus Hünenberg/09 Planung/2107.pln

Masstab.: 1:100 Dimension.: Din A1 Höhenlage: ±0.00 = 455.15 m ü.M.

RÖCK BAGGENSTOS ARCHITEKTEN

Röck Baggenstos Architekten AG dipl. Architekten ETH/SIA Mühlegasse 18 CH-6340 Baar
Tel. +41 41 727 07 77 Fax +41 41 727 07 71 info@rb-architekten.ch www.rb-architekten.ch

Höhenlage: Verwaltung ± 0.00 = 455.00 Wohnen + 3.00 = 458.00

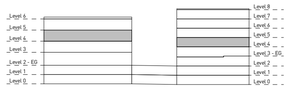

N

Landeigentümer & Bauherrrschaft:
Gemeinde Hünenberg

Hünenberg, 24.04.2024
Renate Huwyler
Gemeindepräsidentin, Vorsteherin Präsidiales und Finanzen

Hünenberg, 24.04.2024
Robin Ammann
Gemeindeschreiber, Leiter Präsidiales und Finanzen

Architekt:
Röck Baggenstos Architekten
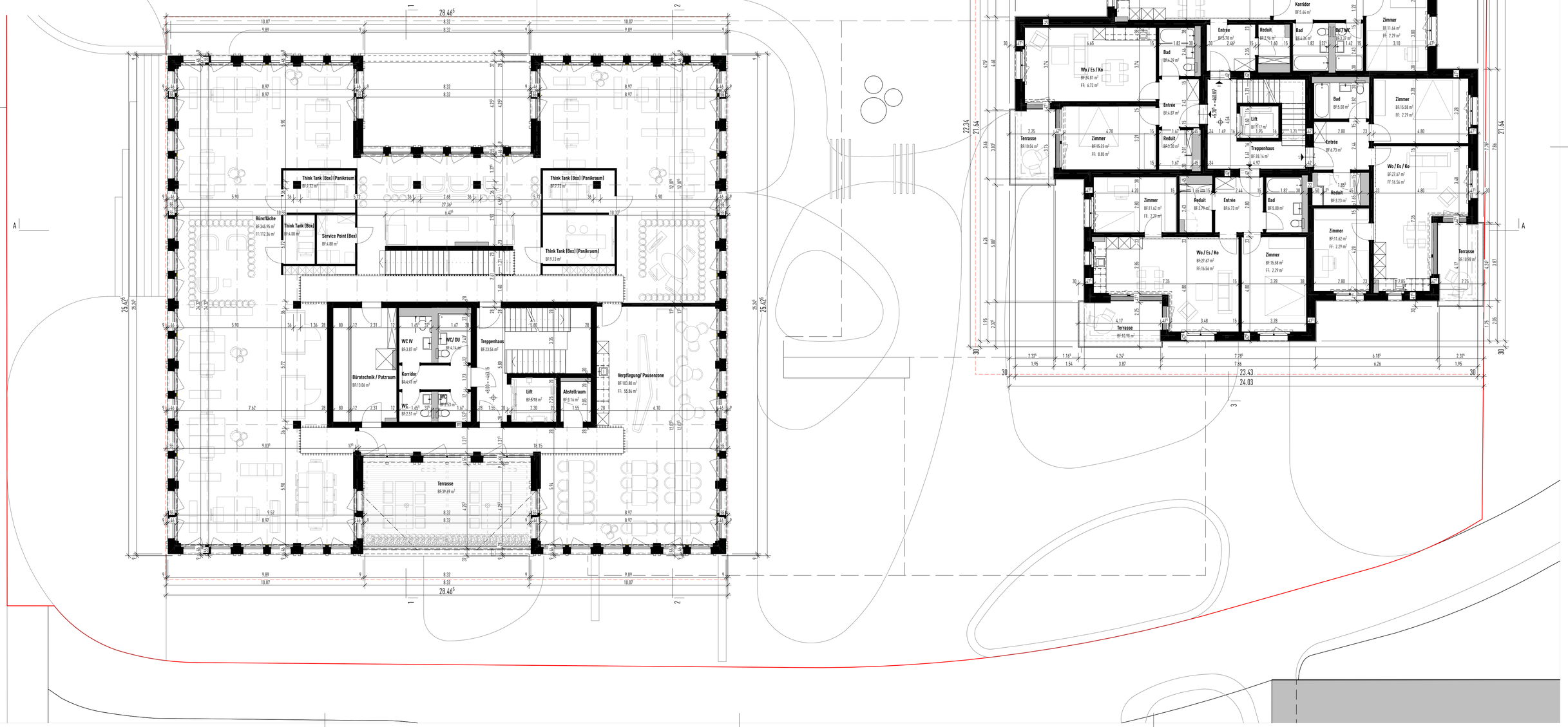
Baar, 24.04.2024
Thomas Baggenstos
Gesamtleiter Generalplaner