



Gemeinde Risch

Kanton Zug

TEILÄNDERUNG DES ZONENPLANS Umzonung Lindenmatt, Rotkreuz

Planbezeichnung: Teilzonenplan Datum: 3. Dezember 2013 Massstab: 1:2000

Vom Gemeinderat beschlossen am:

Der Gemeindepräsident: Der Gemeindegeschreiber:

Vorprüfung durch das Amt für Raumplanung:

Zug, den: Der Kantonsplaner:

1. Publikation im Amtsblatt:

Nr.: vom: Ziffer:

1. Öffentliche Auflage auf der Gemeindekanzlei

vom: bis: bescheinigt:

Der Gemeindegeschreiber:

Durch den Gemeinderat beschlossen am:

Der Gemeindepräsident: Der Gemeindegeschreiber:

2. Publikation im Amtsblatt:

Nr.: vom: Ziffer:

2. Öffentliche Auflage auf der Gemeindekanzlei

vom: bis: bescheinigt:

Der Gemeindegeschreiber:

Von der Baudirektion des Kantons Zug genehmigt am:

Plan-Nummer: (860.67) 1.1509-02 GIS-Datei: risc_projekt_lindenmatt.gws Datum: 27.11.2013/aer

Ausschnitt aus dem rechtsgültigen Zonenplan (nicht Gegenstand des Verfahrens)

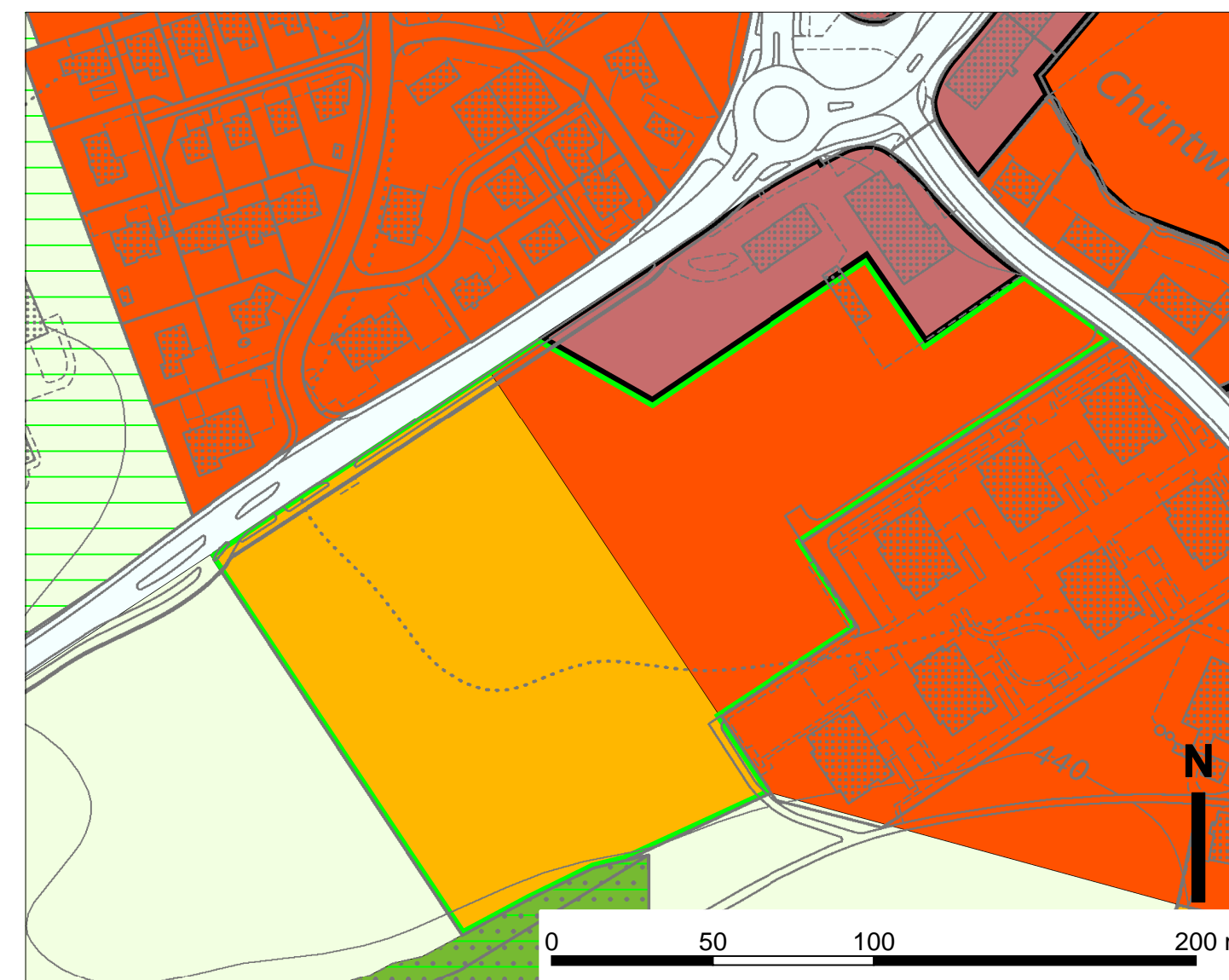

Genehmigungsinhalt		
Bauzonen		ES
	Wohnzone 3 (W3)	II
	Wohnzone 4 (W4)	II
	Kernzone (KA)	III
Nicht-Bauzonen / überlagernde Nutzung		
	Landwirtschaftszone (L)	III
	Landschaftsschutzzone gemeindlich	
	Arealbebauungsplanpflicht (abe)	
	Bebauungsplanpflicht (bp)	
Informationsinhalt		
	Wald	
	Verkehrsfläche (VF)	

Ausschnitt mit Änderungen (Gegenstand des Verfahrens)

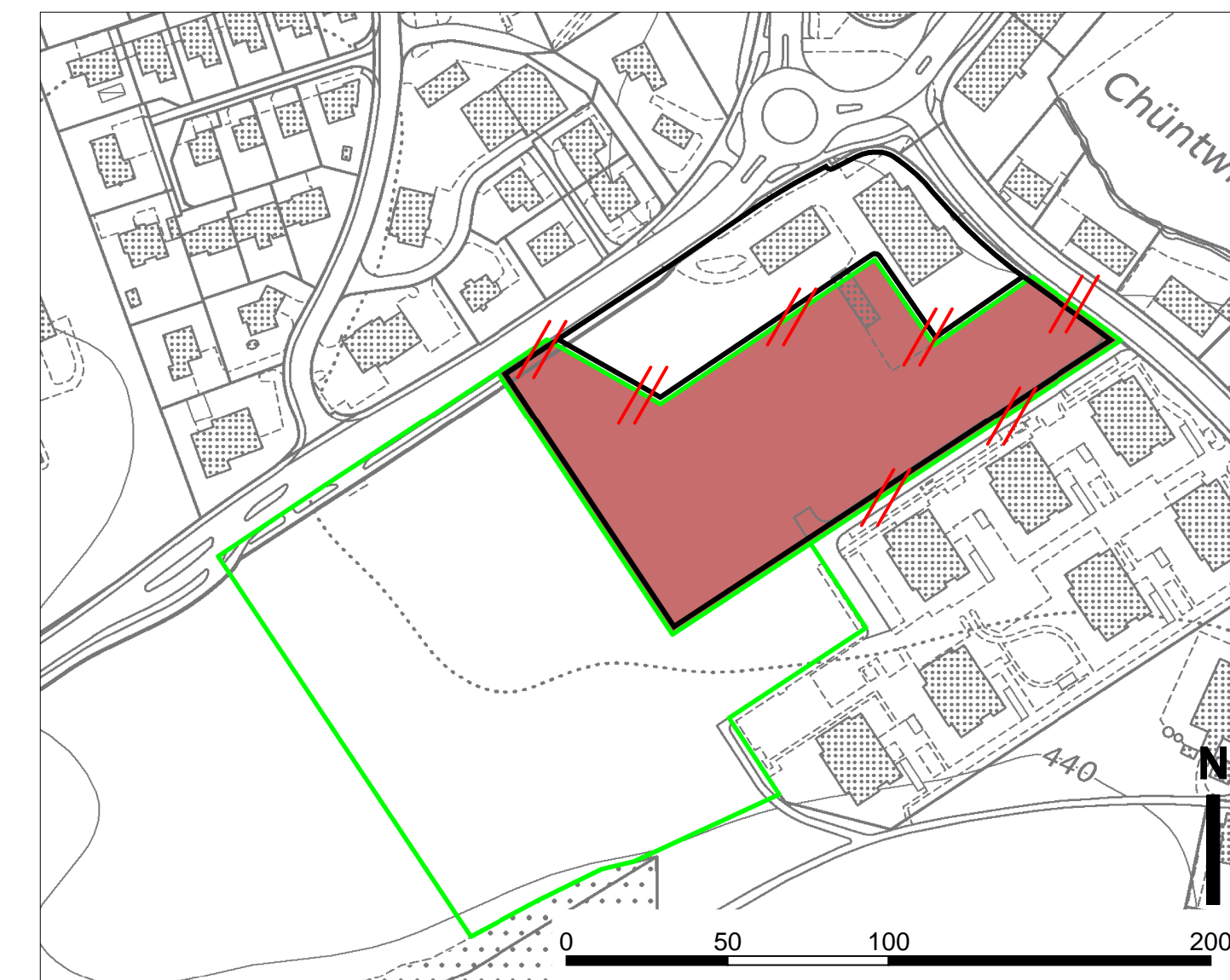

Genehmigungsinhalt		
Bauzonen		ES
	Kernzone (KA)	III
Nicht-Bauzonen / überlagernde Nutzung		
	Arealbebauungsplanpflicht (abe)	
	Bebauungsplanpflicht (bp)	
Informationsinhalt		
	Arealbebauungsplanpflicht (abe) aufheben	
	Bebauungsplanpflicht (bp)	

Ausschnitt aus dem rechtsgültigen Zonenplan mit Änderungen (Zustand nach Genehmigung)

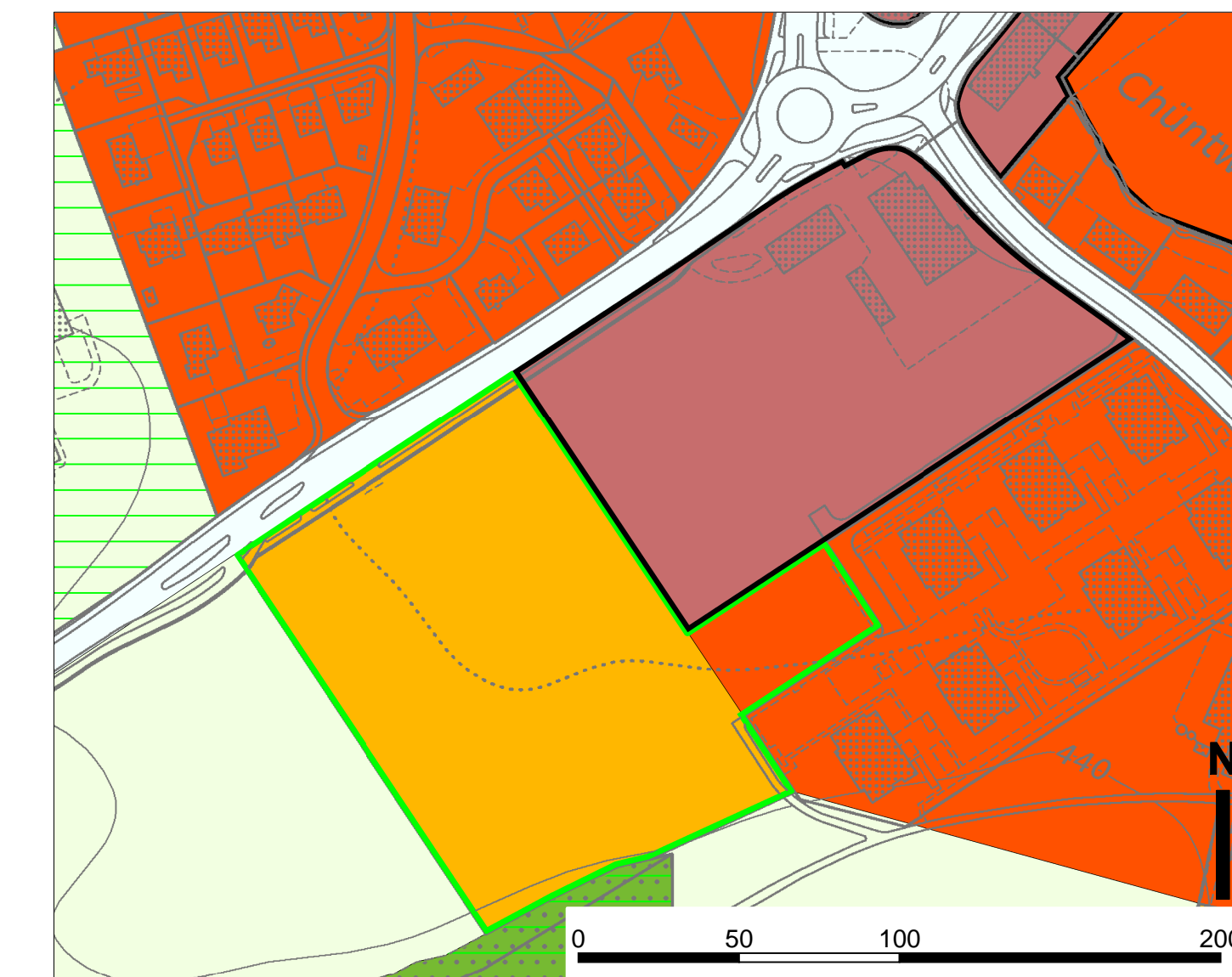

Genehmigungsinhalt		
Bauzonen		ES
	Wohnzone 3 (W3)	II
	Wohnzone 4 (W4)	II
	Kernzone (KA)	III
Nicht-Bauzonen / überlagernde Nutzung		
	Landwirtschaftszone (L)	III
	Landschaftsschutzzone gemeindlich	
	Arealbebauungsplanpflicht (abe)	
	Bebauungsplanpflicht (bp)	
Informationsinhalt		
	Wald	
	Verkehrsfläche (VF)	