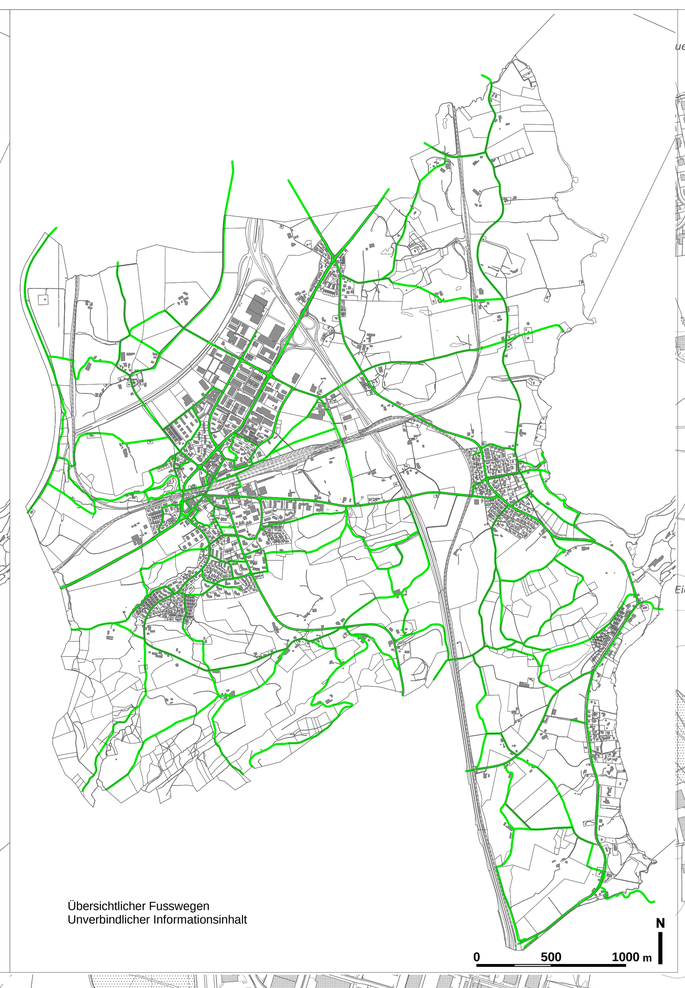

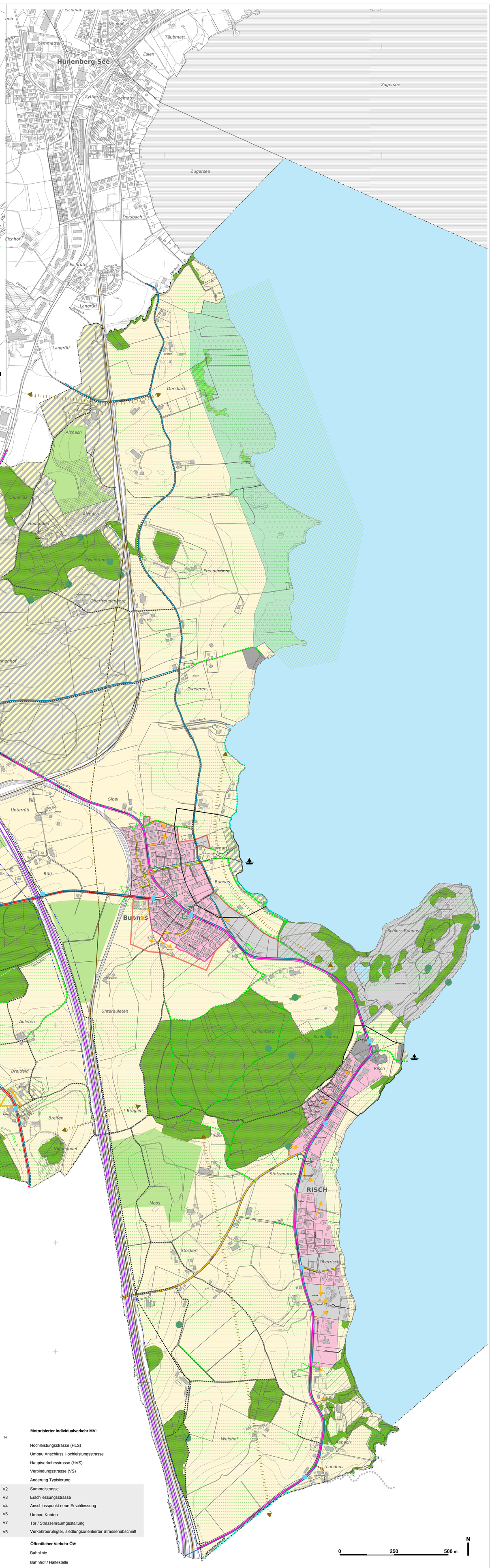

Gemeinde Risch

Kanton Zug

GEMEINDLICHER RICHTPLAN

Richtplankarte Ausgabe März 2014

Legende

Die grau hinterlegten Legendenpunkte sind Genehmigungsinhalt, die übrigen Informationsinhalt.
Die mit * bezeichneten Legendepunkte stammen aus dem kantonalen Richtplan und können von der Gemeinde nicht geändert werden.

Siedlung

Ausgangslage	Richtplaninhalt	Nr.	
	*	S4	Siedlungsbegrenzung ohne Handlungsspielraum
	*	S4	Gebiet mit Siedlungserweiterung (Strategische Reserven)
		S3	Vorranggebiet für Wohnen
			Vorranggebiet für Mischnutzungen
		S2	Vorranggebiet für Arbeiten
			Vorranggebiet des öffentlichen Interessens
	*	S10	Vorranggebiet Bauzone mit speziellen Vorschriften bebaubarer Bereich nicht bebaubarer Bereich
		S7	Zulässiger Bereich für Hochhausentwicklung
			Schlittelbahn
	*		Ortsbildschutz

Landschaft

Ausgangslage	Richtplaninhalt	Nr.	
	*		Landwirtschaftsgebiet (Landwirtschaftszone, Fruchtfolgeflächen, Spezialzone)
			Übriges Vorranggebiet mit speziellen Vorschriften
	*	L2	Vorrangebiet / Weiler
	*		Inertstoffdeponie (Aushubmaterial / Inertstoffe)
	*		Kantonales Naturschutzgebiet
			Kommunales Naturschutzgebiet / Naturobjekt
	*		Wildtierkorridor
	*		Landschaftsschongebiet
		L3	Kommunales Landschaftsschutzgebiet
	*		Renaturierung Gewässer
	*		Naturschutzzone kantonal auf Gewässer
	*		Naturschutzzone kantonal / kommunal auf Wald

Ver- und Entsorgung

Ausgangslage			
	*		Gasleitung
	*		Grundwasserschutzzone
	*		Hochspannungsleitung

Verkehr

Ausgangslage	Richtplaninhalt	Nr.	
			Motorisierter Individualverkehr MV:
	*		Hochleistungsstrasse (HLS)
	*		Umbau Anschluss Hochleistungsstrasse
	*		Hauptverkehrsstrasse (HVS)
	*		Verbindungsstrasse (VS)
			Änderung Typisierung
		V2	Sammelstrasse
		V3	Erschliessungsstrasse
		V4	Anschlusspunkt neue Erschliessung
		V6	Umbau Knoten
		V7	Tor / Strassenraumgestaltung
		V5	Verkehrberuhigter, siedlungsorientierter Strassenabschnitt
			Öffentlicher Verkehr ÖV:
	*		Bahnlinie
	*		Bahnhof / Haltestelle
	*		Planungskorridor Feinverteiler (Zwischenergebnis gemäss kantonalem Richtplan vom 28. Jan. 2004)
		V8	Bushaltestelle
			Schiffsteg
			langsamverkehr LV:
	*		Kantonale Radstrecke
	*		Kantonaler Wanderweg
		V9	Kommunaler Fussweg
		V9	Verbesserung Querung für Fussgänger und Radverkehr
			Ruhender Verkehr:
P / P+R	P / P+R	S13	Parkierungsanlage / Park and Ride (öffentlich und privat)
B+R	B+R		Bike und Ride

Information

Ausgangslage	
	Wald
	Waldfeststellung gemäss separatem kant. Verfahren
	Gewässer
	Weiterführung Wanderweg in Kanton Luzern

Plan-Nummer: 4.1439-03 GIS-Datei: risc_richtplan.gws Datum: 29.04.2014/vpi

planteam | Planteam S AG Raumentwicklung | Städtebau | Geoinformation | www.planteam.ch