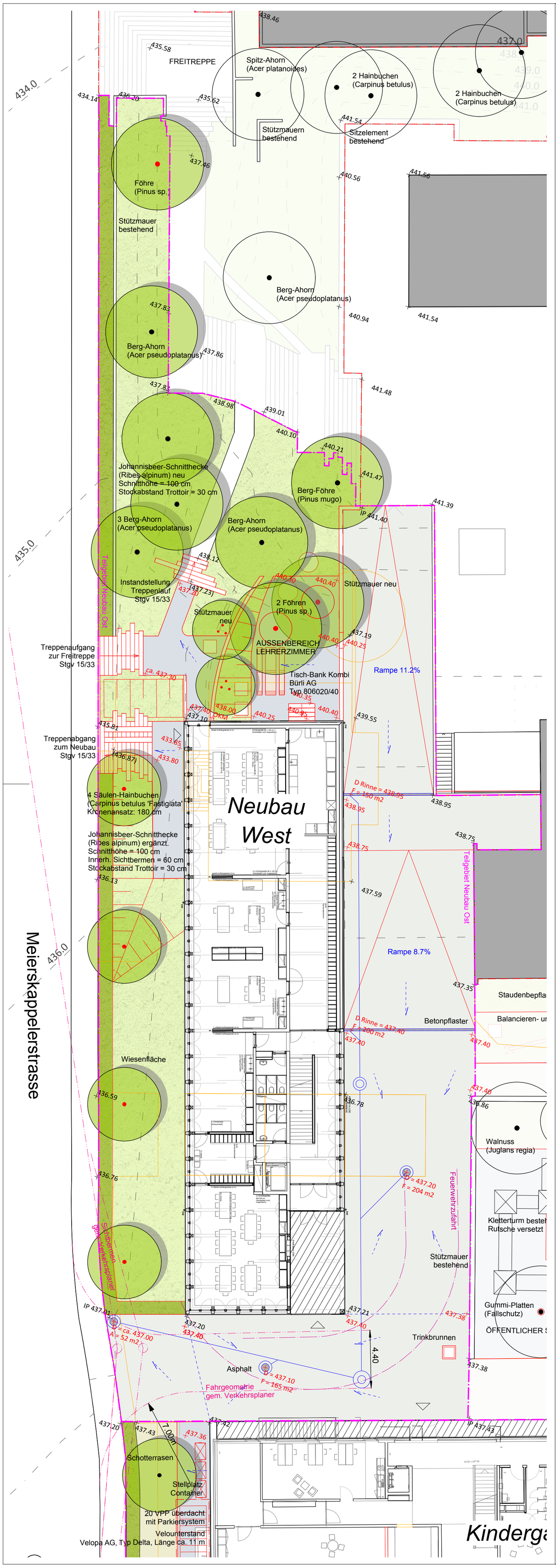

Legende

- NEU
- ALT
- BESTAND
- Perimeter Teilgebiete
- Parzellengrenze
- Bereich überdacht
- 433.55 Kotierung neu
- 433.55 Kotierung Bestand
- 2.5 % Gefälle Platzentwässerung
- Leitungskonzept Platzentwässerung
- Strassen- und Solitärbäume, Bestand und Neu
- Grosssträucher, Bestand und Neu
- Sitzelemente quadratisch, 1 x 1 m, h = 0.5 m (Fertigelemte aus Beton oder Holz massiv)
- Sitzelemente rund, Ø = 1.5 m, h = 0.5 m (Fertigelemente aus Beton)
- Trinkbrunnen quadratisch, 1 x 1 m, h = 0.75 m (Fertigelement aus Beton)
- Wiesenfläche
- Rasenfläche
- Staudenpflanzung
- Hecke, geschnitten
- Asphalt
- Betonstein-Belag
- Kiesbelag, gebunden
- Schotterrasen
- Fallschutz-Belag (Gummi-Platten)

071 Schulanlage Waldegg, Risch-Rotkreuz

Situation Aussenraum
Bereich Neubau West

Baueingabe **VORABZUG**

Daniel Schläpfer
Landschaftsarchitekt

dipl. Ing FH / MAS ETH
Flüelastrasse 6
8048 Zürich
mail@danielschlaepfer.ch

Plannummer	071_33-11_Sit_011
Format	A2
Massstab	1:200
Datei	071_31-11_Sit-LA_BE_Datum
Bearbeitung	ds
Datum	31.08.2017
Revision	___

0 — 10m

Bauherrschaft:
Gemeinde Risch, Abt. Planung/ Bau/ Sicherheit
Zentrum Dorfmatt, 6343 Rotkreuz

Landschaftsarchitekt:
Daniel Schläpfer Landschaftsarchitekt
Flüelastrasse 6, 8048 Zürich

Generalplaner und Architekt:
Peter Moor Architekten ETH/SIA
Schwingerstrasse 5, 8006 Zürich