| | |
|---|---|
| **Objekt** Vorflutung für Trennsystem Gebiet Birkenmatt / Schöngrund<br>Umlegung Schmutzwasserleitung Chäsimatt<br>6343 Rotkreuz | **Bauherr** Gemeinde Risch<br>Zentrum Dorfmatt<br>6343 Rotkreuz |

# Auflageprojekt

# Baugrube

## Zielgrube KS 4

| | |
|---|---|
| Datum | 08.04.2019 |
| Gez. | Kä |
| Gep. | Zi/In |
| Massstab | 1:50 |
| Format | 60 / 84 |
| Plan Nr. | 17012 - 39 |

Wismer+Partner AG · Beratende Ingenieure und Planer SIA · EN ISO 9001 : 2008
Grundstrasse 3 · 6343 Rotkreuz · Telefon 041-799 71 31 · Fax 041-799 71 41 · info@wismer-partner.ch

| | |
|---|---|
| Bauherrschaft | Einwohnergemeinde Risch<br>Zentrum Dorfmatt<br>6343 Rotkreuz |
| Projektverfasser | Wismer + Partner AG<br>Grundstrasse 3<br>6343 Rotkreuz |
| Grundeigentümer | Grundstück-Nr. 589, 11, 1003, 998<br>Einwohnergemeinde Risch<br>Zentrum Dorfmatt<br>6343 Rotkreuz |
| | Grundstück-Nr. 29<br>Schweizerische Bundesbahnen SBB<br>Immobilien Region Mitte<br>Postfach 1726<br>4601 Olten |
| | Grundstück-Nr. 27, 609, 2305, 19, 1029<br>Rotkreuzhof-Immobilien AG<br>Kurt Müller<br>Sonnhaldenstrasse 4<br>6343 Rotkreuz |
| | Grundstück-Nr. 20<br>LANDI Zugerland<br>Genossenschaft<br>Oberallmendstrasse 24<br>6300 Zug |
| | Grundstück-Nr. 1000<br>Kanton Zug<br><br>6300 Zug |

Rotkreuz, den 08.04.2019

# Situation 1:50

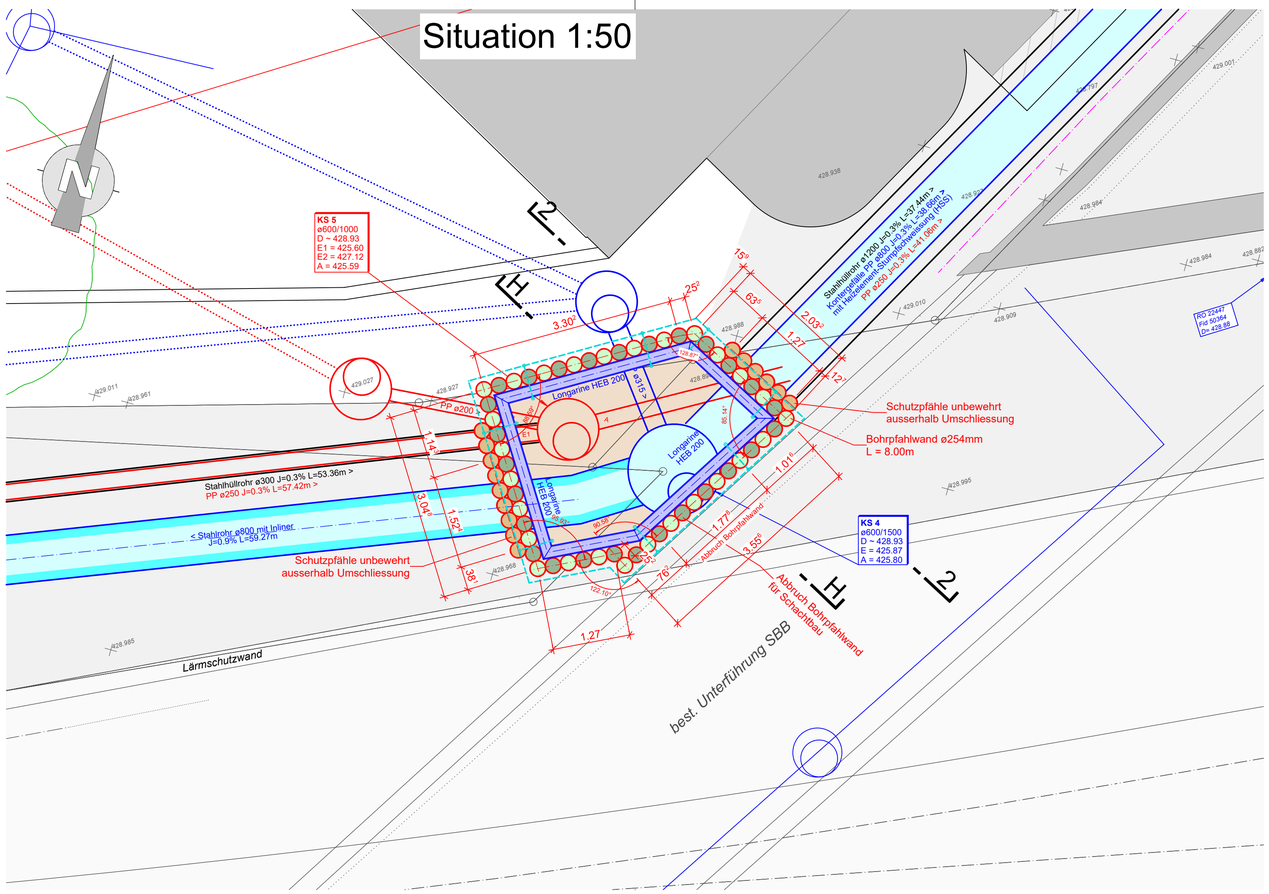


# Prinzipschnitt 1:20

## Bohrpfahlwand

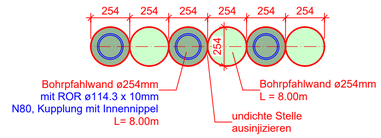


## Legende :

- Aushubsohle
- Bohrpfahlwand ø254mm
- Schutzpfähle unbewehrt
- Entwässerung mit Wellpoint

## Legende :

| | bestehend | Projekt |
|---|---|---|
| Strassen / Gehwege | | |
| Gebäude | | |
| Abbruch | | |
| Naturschutzgebiet | | |
| Strassenrand | | |
| Schmutzwasserleitung | | |
| Meteorwasserleitung | | |
| Strassenablauf | | |
| Wasserleitung | | |
| Gasleitung | | |
| Projekte Dritter | | |
| Telefon-Kabelleitung | | |
| Kabelrohranlage Elektro / TV | | |
| Kandelaber | | |

**WARNUNG**

Die Werkleitungen in diesem Plan haben nur informativen Charakter.
Für Einmessungen, Sondierungen etc. müssen die Originalpläne der betreffenden Werke verwendet werden.
Vor Bauarbeiten im Bereich Werkleitungen müssen die Werke informiert werden!

QM - System Wismer + Partner AG

| Index | Gez./Datum | Änderungen/Ergänzungen | Geprüft |
|---|---|---|---|
| - | - | - | - |
| | | | |
| | | | |

# Querschnitt H - H 1:50

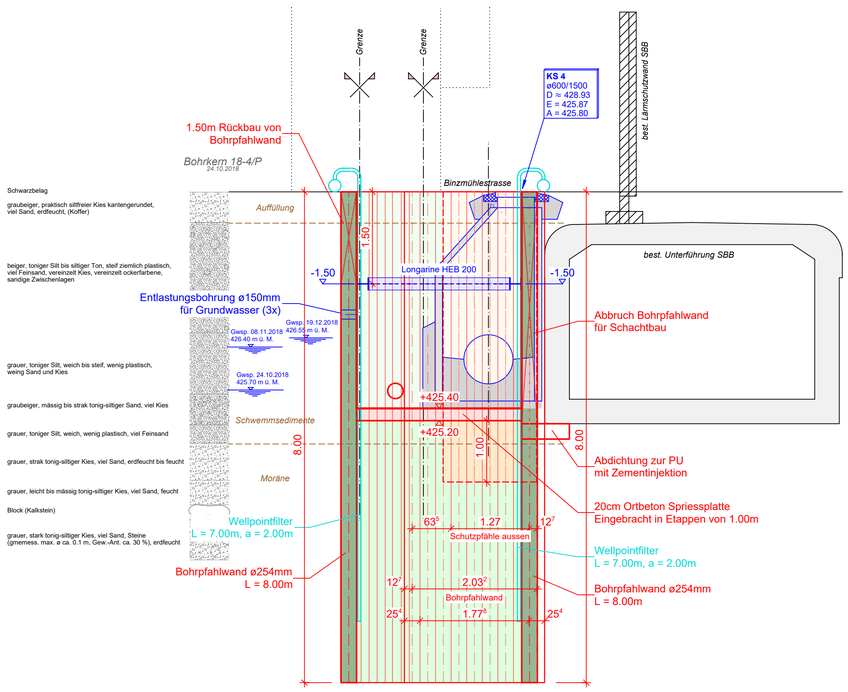

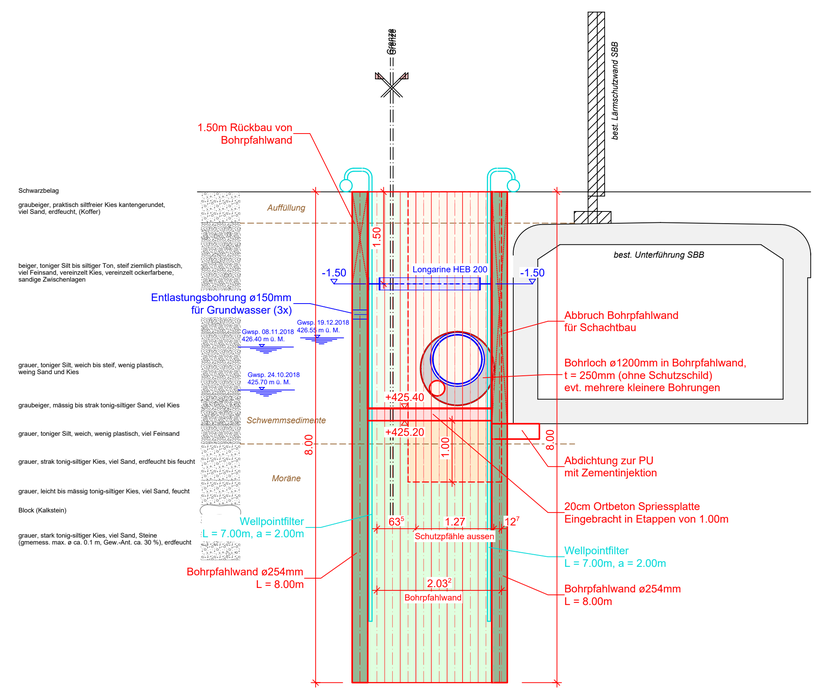
# Querschnitt 2 - 2 1:50